

**PUBLICAÇÕES INTEGRADAS,
INTELIGENTES E INOVADORAS**

A Publicação Contínua

José Carvalho, Susana Costa

COFINANCIADO POR:

UNIÃO EUROPEIA
Fundos Europeus
Estruturais e de Investimento

Conteúdos

- **Introdução**
- **O que é a Publicação Contínua**
- **Demonstração**
- **A Publicação Contínua no SciELO**
- **Discussão**

Introdução

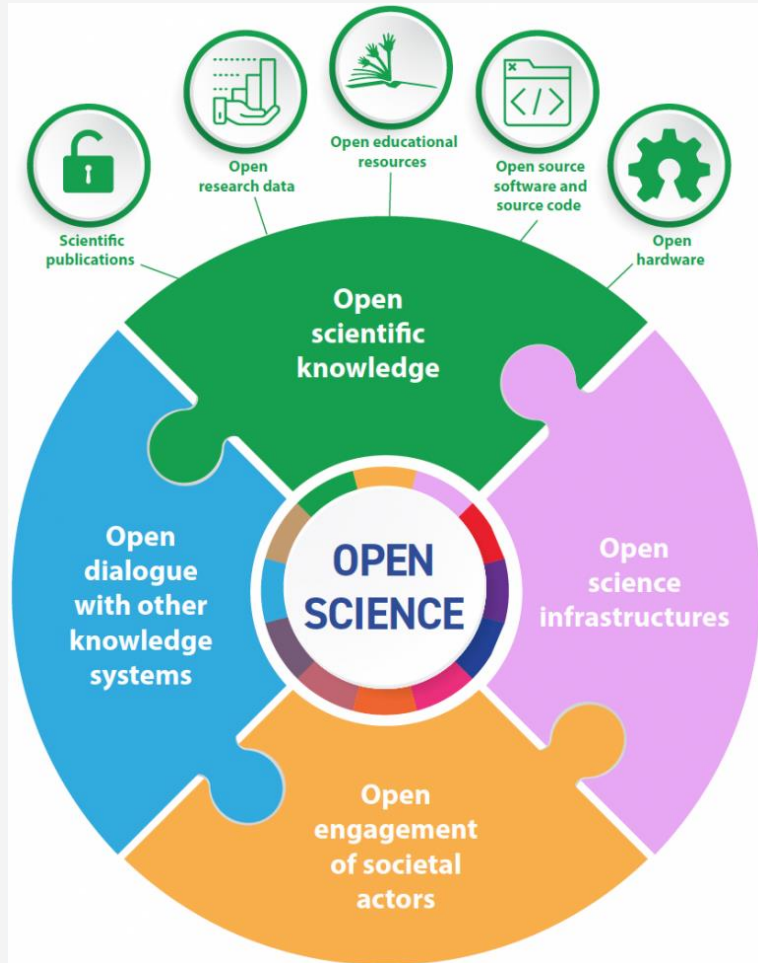

Ciência Aberta

UNESCO Recommendation on Open Science

<https://unesdoc.unesco.org/ark:/48223/pf0000379949.locale=en>

Processo Básico

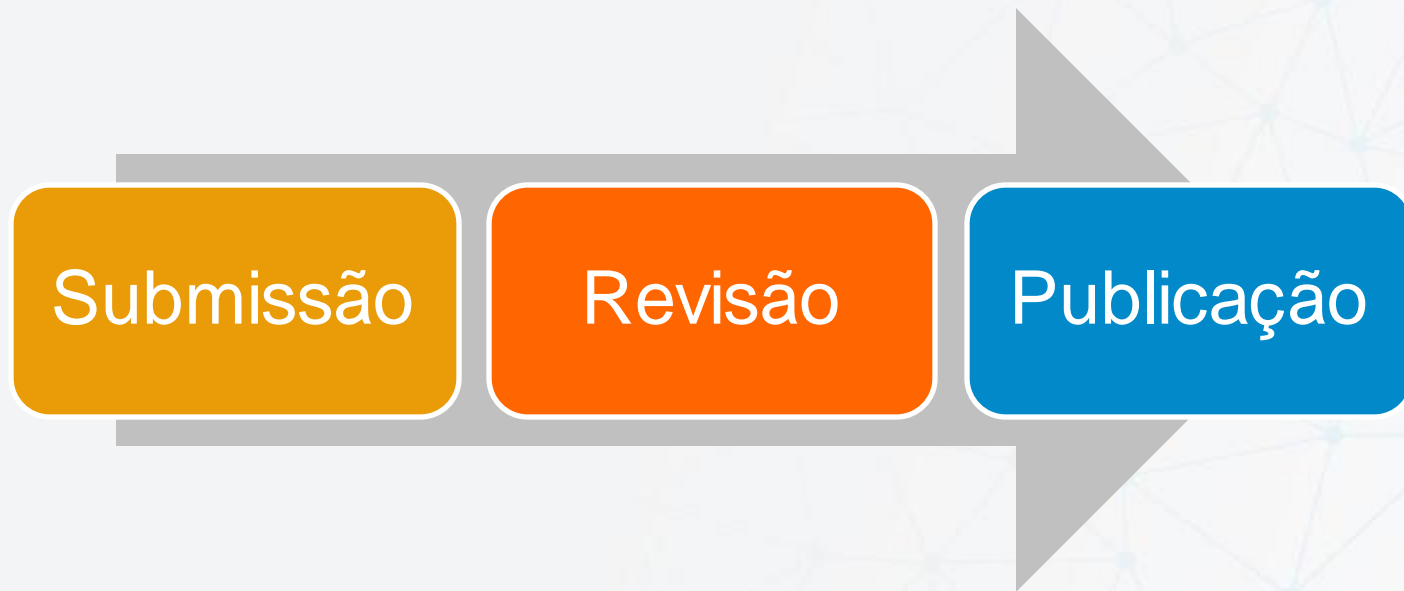

Tempo

- Um dos indicadores de qualidade e atratividade de uma revista diz respeito ao tempos
 - Revisão
 - Decisão Editorial
 - Publicação

A publicação contínua diminui drasticamente o tempo de publicação dos artigos!

Publicação Contínua

- **Reforça a granularidade de gestão ao nível da publicação**
- **Mudança de Paradigma (conceito de número, volume, página...)**
- **Prática cada vez mais usada pelas revistas**
- **Requisito recomendado pelo SciELO**

O que é

A Publicação Contínua?

A Publicação Contínua

A publicação contínua é uma nova modalidade de publicação e consiste em publicar o artigo **individualmente** e de **forma definitiva**, logo que seja aprovado, não se esperando para fechar uma edição para publicar os artigos.

Termos Usados

- **Publicação contínua**
- **Continuous Publication (CP)**
- **Continuous Article Publication (CAP)**
- ...

Periodicidade e Publicação Contínua

As revistas podem manter a periodicidade, mas já **não é importante**, na medida em que os artigos serão disponibilizados em fluxo contínuo.

O **quando se publica** e o **número de edições** que se lança por ano passa a ser apenas uma questão interna da revista para organização dos artigos.

Organização das Publicações

Os artigos, números e volumes podem ser estruturados de 3 formas:

Vista geral de organização de artigos na publicação contínua

Vol.1

Volume único

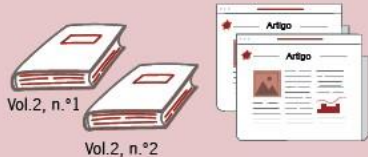

Vol.2, n.º 3

Número aberto

Vol.3, n.º 1

Vol.3, n.º 2

Vol.3, n.º 3

Vários números em aberto

Fonte: <https://scielo.org/>

Vantagens

- **Rapidez na comunicação e divulgação dos resultados de investigação;**
- **Mais tempo de exposição de um artigo;**
- **Disponibilidade imediata para leitura e citação;**

Vantagens

- **Processo de gestão editorial ganha maior flexibilidade;**
- **Cumprimento dos prazos de publicação**

**Ahead Of Print
vs Publicação
Contínua**

Ahead of Print VS Publicação Contínua

- O AOP ainda não integra um número, e portanto pode não possuir ainda todas as informações de volume, número, paginação,... sendo incluído numa edição posteriormente. Pode ser ainda uma versão draft, não totalmente maquetizada.
- A publicação contínua possui todas as informações de composição de um número, considerando-se a versão final publicada.

Ahead of Print VS Publicação Contínua

Ahead of Print

Para revistas que publicam de forma online e impressa;

Publicação em transição;

Aumenta etapas do processo editorial;

Paginação sequencial.

Publicação Contínua

Para publicação online;

Publicação definitiva;

Diminui etapas do processo editorial;

Não tem paginação sequencial.

Fluxo de Trabalho em Ahead of Print

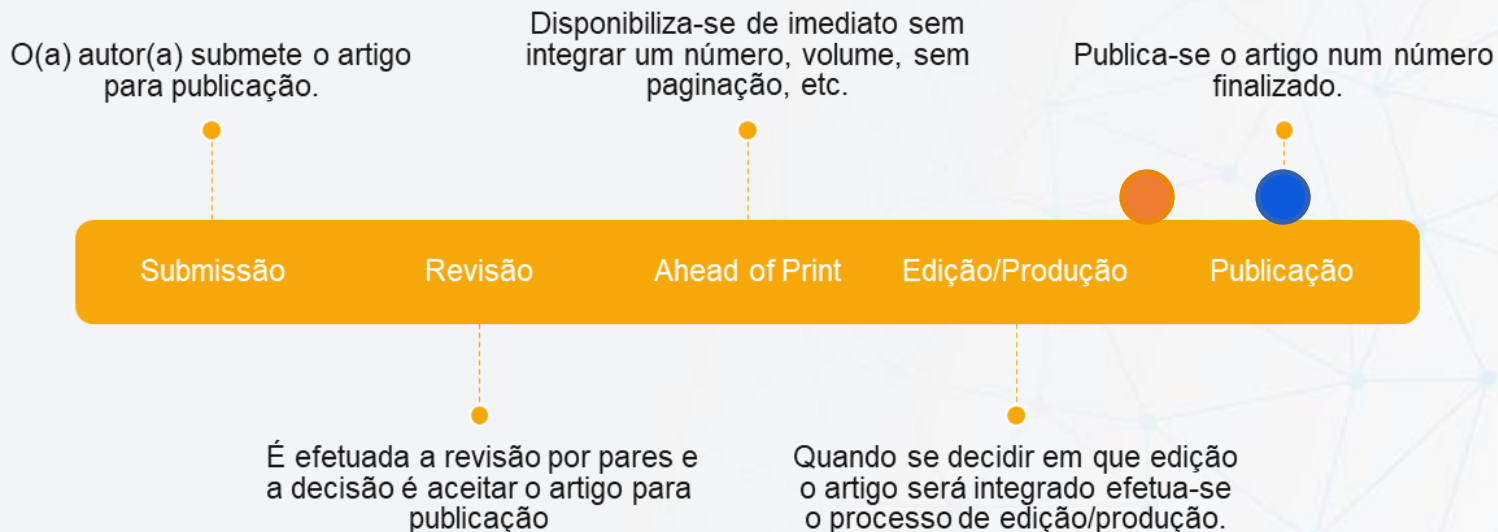

● Ahead of Print

● Publicação Contínua

Características

Publicação Contínua

Paginação

- **Usar paginação (a começar com a página 1 em cada trabalho)**
- **Não usar paginação. Neste caso deve ser usado o ID do trabalho (ID do sistema, muitas vezes presente no DOI)**

Referências Bibliográficas

- Usar info do Volume, Número, páginas caso existam
- Caso contrário, não usar esta informação, mas incluir o Identificador da publicação (DOI ou outro)

Exemplo:

- C Goldblatt and AJ Watson 2012. The runaway greenhouse: implications for future climate change, geoengineering and planetary atmospheres. *Phil. Trans. R. Soc.* A 370: 20120004; doi: 10.1098/rsta.2012.0004

Exemplo APA (usa ID do artigo em vez de páginas):

- Jerrentrup, A., Mueller, T., Glowalla, U., Herder, M., Henrichs, N., Neubauer, A., & Schaefer, J. R. (2018). Teaching medicine with the help of “Dr. House.” *PLoS ONE*, 13(3), Article e0193972. <https://doi.org/10.1371/journal.pone.0193972>

Secções

- **Toda a organização normal das secções mantém-se, independentemente da forma como os números são organizados por ano.**

Apresentação dos Trabalhos

- **Se tiver números, usar estrutura habitual.**
- **Se não, usar "Últimos trabalhos", "Trabalhos Recentes", "Novidades",...**

Correções aos trabalhos

- **Qualquer alteração ou correção ao trabalho publicado em Publicação Contínua segue os procedimentos normais de correções da revista (erratas, etc...)**

Registo / Disseminação

- Nesta modalidade, não esquecer o registo individual das publicações:
 - Registo DOI
 - Registo DOAJ
 - ...

Demonstração

The logo features a large white circle with a double-line border, centered on a blue background with a white network pattern of dots and lines. Inside the circle, the text "SciELO" is written in a large, bold, black sans-serif font, and "Procedimientos" is written below it in a smaller, blue sans-serif font.

SciELO

Procedimientos

Procedimento para adoção da Publicação Contínua

A revista deve comunicar formalmente à equipa SciELO Portugal (scielo@pubin.pt) a decisão de adotar a publicação contínua e informar o seguinte:

- A estrutura dos artigos adotada: volume anual e números (quantos números por ano) ou volume anual sem numeração.
- O(a) editor(a) deve enviar uma lista ordenada (considerando a ordem em que aparecerão no sumário eletrónico do site) contendo todas as secções que a revista adota nos idiomas português, inglês e espanhol.

Exemplo: editorial, artigos originais, resenhas, etc.

Estrutura dos artigos no website SciELO

- Os artigos no site SciELO ficam organizados por edição (número e/ou volume, se aplicável) e secções. Dentro de cada secção a organização é do mais antigo para o mais recente.

Sumário
SciELO Journal vol.12 São Paulo 2018

- Artigo Original** Publicado em 02/01/2018
 - Lorem ipsum dolor sit amet, consectetur adipiscing elit. Sed semper vulputate tempus.
[Silva, Marcos](#)
 - [resumo em Inglês](#) • [texto em Inglês](#) • Inglês ([pdf](#) [epdf](#))
 - Aliquam congue magna quis imperdiet mattis. Publicado em 18/01/2018
[Almeida, Paula](#); [Cruz, Vivian](#)
 - [resumo em Inglês](#) • [texto em Inglês](#) • Inglês ([pdf](#) [epdf](#))
- Relato de Caso** Publicado em 02/01/2018
 - Nullam vitae egestas mauris, non vulputate urna. Publicado em 02/01/2018
[Bonato, Jennifer](#); [Garcia, Mariana](#)
 - [resumo em Inglês](#) • [texto em Inglês](#) • Inglês ([pdf](#) [epdf](#))
 - Donec eu massa mollis, pharetra erat scelerisque, laoreet tortor. Publicado em 24/02/2018
[Donato, Mônica Cristina](#)
 - [resumo em Inglês](#) • [texto em Inglês](#) • Inglês ([pdf](#) [epdf](#))

Identificação dos artigos – elocation ID

- Todos os artigos perdem a informação de numeração de páginas sequencial (1-x) e passam a apresentar um identificador eletrónico denominado **elocation-id**. Este identificador deve ser único dentro do volume e/ou número e é da responsabilidade dos(as) editores(as) criá-lo e controlá-lo.

NOTA: No PDF pode manter a numeração de páginas, mas não poderá ser sequencial. Desta forma, cada artigo deve iniciar na página 1. O PDF tem de conter a informação do elocation-ID.

Como criar o elocation-ID?

- Recomenda-se o uso da letra “e” antes do número de identificação eletrónica para representação de elocation-id. O que coloca depois é opção do(a) editor(a) de cada revista.
- Exemplo:
 - e20221 (primeiro artigo publicado em 2022);
 - e210 (sendo que 210 é o ID da submissão no OJS);

O que muda na edição dos trabalhos?

- **Nos ficheiros PDF**

O PDF tem de conter a informação sobre o eLocation-ID. Pode manter a numeração de páginas, mas não é sequencial. Desta forma, cada artigo deve iniciar na página 1.

O que muda na edição dos trabalhos?

- Na marcação dos ficheiros docx

doc

*mandatory fields. The others are mandatory, if applicable.

collection/journal

jtitle*
Cadernos de Saúde Pública

stitle
Cad. Saúde Pública

acron*
csp

issn (d scielo)*
0102-311X

pissn
0102-311X

eissn
1678-4464

nintitle
Cad Saude Publica

pubname*
Escola Nacional de Saúde Pública Sergio Arouca, Fundação Oswaldo Cruz

license (url)*
<http://creativecommons.org/licenses/by/4.0/> Check

volid
supplvol
issueno
supplno
isidpart
dateiso*
month/season

fpage
@seq
lpage
elocatid
order (n TOC)
pagecount*

doctopic*
artigo original (research article)

language*
Português

spv-version*

artdate (rolling)
ahpdate

license (url)* : URL de Licença Creative Commons, ex.: <http://creativecommons.org/licenses/by/3.0/>

Limpar formulário

OK Cancel

O que muda na edição dos trabalhos?

- **Nos ficheiros XML**

Inserir a tag `<article-id pub-id-type="other">xxxxx</article-id>` a seguir à tag do DOI para indicar a ordem do artigo na edição.

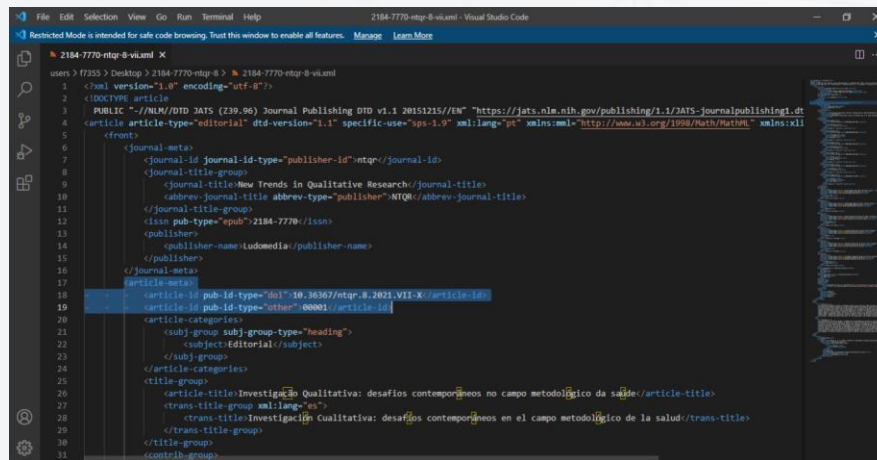

```
File Edit Selection View Go Run Terminal Help
2184-7770-ntqr-8-vilam - Visual Studio Code
Restricted Mode is intended for safe code browsing. Test this window to enable all features. Manage Learn More
2184-7770-ntqr-8-vilam X
users > /f355 > Desktop > 2184-7770-ntqr-8 > 2184-7770-ntqr-8-vilam
1 <?xml version="1.0" encoding="utf-8"?>
2 <tx:article article
3 PUBLIC "-//NLM//DTD JATS (Z39.96) Journal Publishing DTD v1.1 20151215//EN" "https://jats.nlm.nih.gov/publishing/1.1/JATS-journalpublishing1.dtd
4 article article-type="editorial" dtd-version="1.1" specific-use="sps-1.9" xml:lang="pt" xmlns:aol="http://www.wj.org/1998/MathML" xmlns:xll
5
6 <front>
7 <journal-meta>
8 <journal-id journal-id-type="publisher-id">ntqr/</journal-id>
9 <journal-title-group>
10 <journal-title>New Trends in Qualitative Research/</journal-title>
11 <abbrev-journal-title abbrev-type="publisher">NTQR/</abbrev-journal-title>
12 </journal-title-group>
13 <issn pub-type="epub">2184-7770/</issn>
14 <publisher>
15 <publisher-name>Ludomedia/</publisher-name>
16 </publisher>
17 </journal-meta>
18 <article-meta>
19 <article-id pub-id-type="doi" '10.36367/ntqr.8.2021.VII-X.</article-id>
20 <article-id pub-id-type="other" '00001' article-id='</article-id>
21 <article-categories>
22 <sub-group sub-group-type="heading">
23 <subject-Editorial/</subject>
24 </sub-group>
25 </article-categories>
26 <title-group>
27 <article-title>Investigação Qualitativa: desafios contemporâneos no campo metodológico da saúde/</article-title>
28 <trans-title-group xml:lang="es">
29 <trans-title>Investigación Cualitativa: desafíos contemporâneos en el campo metodológico de la salud/</trans-title>
30 </trans-title-group>
31 </title-group>
32 </article-meta>
33 </front>
```

SciELO

Envio

Envio dos artigos para publicação

- Os artigos são enviados ao SciELO Portugal por lotes, através do email scielo@pubin.pt . A constituição de cada lote (por um ou mais artigos) fica a critério de cada editor(a), assim como quando realiza o envio de artigos para publicação.

Envio dos artigos para publicação

- Os textos dos artigos devem ser enviados ao SciELO Portugal em ficheiros nos formatos XML e PDF (e imagens, se houver). Os textos em XML devem estar de acordo com o SciELO Publishing Schema (SciELO PS).
- Ter em conta as regras para identificação das pastas e dos ficheiros XML, PDF e imagens.

Envio dos artigos para publicação

	Volume Anual	Volume Anual e Números
Pastas	ISSN-acrónimo-volume-nº lote Exemplo: 0124-4567-scie-41-01	ISSN-acrónimo-volume-número-nº lote Exemplo: 0124-4567-scie-41-02-01
Ficheiros	ISSN-acrónimo-volume-elocation Exemplo: 0124-4567-scie-41-e0123	ISSN-acrónimo-volume-número-elocation Exemplo: 0124-4567-scie-41-01-e234

Documentação

- Adoção da Publicação Contínua no SciELO Portugal:

<https://www.pubin.pt/apoio/adocao-da-publicacao-continua-no-scielo-portugal/>

- Regras para identificar ficheiros e pastas:

http://docs.scielo.org/projects/scielo-publishing-schema/pt_BR/latest/narr/regra-nomeacao.html#regras-de-nomeacao-de-arquivos

i PUBIN

Apoio e Gestão

COMPETE
2020

PROGRAMA OPERACIONAL COMPETITIVIDADE E INTERNACIONALIZAÇÃO

PORTUGAL
2020

UNIÃO EUROPEIA
Fundos Europeus
Estruturais e de Investimento

FCT Fundação
para a Ciência
e a Tecnologia

Computação Científica Nacional
FCCN

Universidade do Minho

PubIN
PUBLICAÇÕES INTEGRADAS,
INTELIGENTES E INOVADORAS

OBRIGADO!

info@pubin.pt